

Ville d'Oye-Plage
www.oye-plage.fr

N° 60 - Septembre 2020

La Gazette Anserienne

 Rejoignez-nous facebook : Ville d'Oye-Plage



Rentrée Associative



Directeur de la publication

Olivier MAJEWICZ

Conception graphique

Sophie HIESSE

Rédaction

Teddy LAUBY

IMPRESSION

L'imprimerie d'Audruicq



Chères Ansériennes, chers Ansériens,

Comme chaque année j'ai le plaisir de vous remettre la gazette associative qui reprend toutes les associations ayant répondu à notre sollicitation. Les bénévoles de notre dynamique secteur associatif vous offrent toute une palette d'activités très variées.

Cette rentrée qui sera, à n'en pas douter, encore un temps masquée, est l'occasion, si besoin était, de saluer via la photo de couverture toutes les petites mains au grand cœur qui ont œuvré durant le confinement.

Oye-Plage est riche de ces femmes et de ces hommes qui consacrent du temps au bien-être de tous. Portez-vous bien !

Olivier MAJEWICZ

Maire d'Oye-Plage

**Numéro tiré à 2600****exemplaires****© SERVICE COMMUNICATION**

Tous droits de reproduction réservés
sauf autorisation du directeur de la
publication

Mairie

87 Place de l'Union Européenne

62215 Oye-Plage

Tél : 03.21.46.43.43

Fax : 03.21.46.43.49

secretariatdumaire@oye-plage.fr

Retrouvez la gazette ansérienne sur
internet www.oye-plage.fr

Retrouvez l'actualité de la ville sur la
page facebook ville d'Oye-Plage

N°60 - Septembre 2020

Sommaire

P.3	Tennis Club d'Oye-Plage	P.9	Plaisirs Créatifs
	Tennis de table Club Oye-Plage		De fil en aiguille
	Judo Club d'Oye-Plage		Soif d'apprendre la broderie
P. 4	Alliance Judo Ansérienne	P.10	Patch Oyats
	Entente Sportive Oye-Plage		La Valse des Mots
	Futsal Ansérien		Oye-Pla'jeux
P. 5	La Détente Ansérienne	P.11	Club d'échecs ansérien
	GRS Oye-Plage		Office Municipal d'Animation
	Club Cyclotourisme Oye-Plage		Oye-Plage Solidarité
P. 6	Oye-Plage Basket Club Maritime	P.12	Des Nounous et des P'tits loups
	Amicale des Pêcheurs Ansériens		Jardins familiaux Abbé LEMIRE
	Les Silver-Stars d'Oye-Plage		Union Nationale des Combattants
P. 7	Oye-Plage Country Club	P.13	Bouillon d'Artistes
	Les Rebel's Country Dancers		Art, Bouillon, Passion
	Les Grolles		Club philatélique
	Guides Nature		Harmonie l'Avenir d'Oye-Plage
P.8	Sthira-Sukha	P.14	Ecole Municipale de musique
	ENCOR	P.15-16	Médiathèque Simone Veil
	Lens'Oye		Aide financière municipale
	Club Ansérien du 3 ^{ème} âge		



Tennis, tennis de table, judo

Tennis Club d'Oye-Plage

Tennis, école de tennis, tennis de compétition.

Lieu : salle Eole.

Inscription : les samedis matins salle Eole, à compter du 5/09 puis les mercredis à compter du 16/09.

Pièces à fournir : certificat médical d'aptitude au tennis.

Cotisation : mini-tennis (jusque 9 ans), 45€. / école de tennis dès 10 ans, 80€. / tennis loisirs, 80€. / tennis compétition femmes, 80€. / tennis compétition hommes, 90€.

Comprend une licence FFT et une assurance. Possibilité de paiement échelonné.

Période d'essai : 1 mois.

Président : Jean-Claude Buchwald

Tel : 06.15.52.97.54.

Mail : jcbuchwald@aol.com

Tennis de Table Club Oye-Plage

Tennis de table loisirs ou en compétition.

Lieu : salle De Rette.

Horaires : lundi 18h15 - 21h (loisirs)
mercredi de 17h à 21h (jeunes – entraînement dirigé et loisirs)
vendredi de 18h à 21h (loisirs).

Championnat : FFT le dimanche matin (R4-D2-D3) / UFOLEP le soir en semaine.

Inscription : les lundis, mercredis, vendredis de septembre salle De Rette.

Pièces à fournir : certificat médical avec la mention « pratique en compétition ».

Cotisation : 55€ d'adhésion + 5€ pour l'entraînement dirigé le mercredi / + 10€ pour les compétitions UFOLEP / + 20€ pour les compétitions FFTT.

Tickets CAF acceptés.

Période d'essai : septembre et octobre.

Président : Bernard Sawicki

Tel : 06.84.18.13.75

Mail : ttoyepilage@gmail.com

Site : www.ttcop.com

Judo Club d'Oye-Plage

Judo / Jujitsu.

Lieu : salle Jean Crinon.

Horaires : pour les petits le mardi et le jeudi de 18h00 à 19h00
pour les grands et les gradés le mardi de 19h00 à 20h00 et le jeudi de 18h00 à 19h00.

Inscription : à partir du 8 septembre, 18h00 salle Crinon.

Pièces à fournir : certificat médical d'aptitude à la pratique du judo y compris en compétition.

Cotisation : 67€.

Période d'essai : 2 séances.

Président : Raphaël Dormegnie

Tel : 06.69.50.13.14

Mail : rafax0@hotmail.fr

Judo, football, futsal

Alliance Judo Ansérienne

Judo-jujitsu, kosen-judo, jiu-jitsu brésilien.

Lieu : dojo du Collège les Argousiers.

Horaires : éveil judo : 10h30-11h20 le samedi
école de judo : le mercredi et le jeudi 17h30-19h.

Inscription : dès jeudi 3/09 17h30.

Pièces à fournir : un certificat médical précisant l'aptitude « à la pratique du judo en compétition ».

Fiche d'inscription téléchargeable sur le site du club.

Cotisation : + 10 ans : 110€. / - 10 ans : 90€. Comprend la licence-assurance.

Encadrement : Franck Dumont professeur de judo diplômé d'Etat 5ème dan, de Jiu-jitsu Brésilien, formateur régional.

Président : Franck Dumont

Tel : 06.27.54.24.16.

Mail : contact@aja-judo.com

Site : www.aja-judo.com

Entente Sportive Oye-Plage

Football en herbe.

Lieux : stades Jean Courquin et René Deparis.

Horaires : séniors mardi et vendredi 19h00
U14 -U15 mercredi 15h / U10 à U13 mercredi 17h / U6 à U9 samedi 10h.

Inscription : bureau stade Jean Courquin (impasse des sports), chaque mercredi et samedi 10h-12h ou rdv au 06.32.92.65.33.

Pièces à fournir : pour les débutants, photo et copie de la carte d'identité du ou de la joueur (se) ou livret de famille.

Cotisation : 45€ jusqu'aux U15 / 60€ à partir de U16. Bons Caf et ANCV Sport acceptés.

Période d'essai : 2 semaines pour les débutants.

Président : Kamel Arroum

Tel : 06.63.90.35.41

Futsal Ansérien

Compétition, initiation à la pratique du futsal.

Lieu : salle De Rette.

Inscription : dès le 2/09 le mercredi 13h-17h et le samedi 9h-18h salle De Rette.

Pièce à fournir : dossier d'adhésion.

Cotisation : séniors 60€ / de U5 à U17 50€. Dégressif pour plusieurs enfants de la même famille.

Période d'essai : 2 semaines.

Renseignements complémentaires : contact jeunes Dominique 06.22.72.08.12.

Séniors, David 06.46.63.73.04 et Benjamin 07.68.36.50.63

Président : Georges Deturck

Tel : 06.70.66.57.43

Mail : georges.deturck@orange.fr



Tir, GRS, cyclo

La Détente Anserienne

Tir sportif et de loisirs,
Armes de poing / longues.
Distances 10, 25, 50, 100m.

Lieu : stand de tir, 753 rue du Lac.

Inscription : dès le 1^{er} septembre au club.

Pièces à fournir : fiche d'inscription, certificat médical autorisant la pratique du tir, carte d'identité.

Cotisation : -18 ans 60€ / 18-21 ans 70€ / +21 ans 170€.

Période d'essai : oui.

Président : René Walle

Tel : 06.18.97.50.52

Mail : detente.anserienne@gmail.com

GRS Oye-Plage

Gymnastique loisirs pour tous, rythmique, babygym, fitness, circuit training, gym santé adulte, senior, lombalgie, ALD, danse composition et animation, Hip hop.

Lieux : salles communales.

Inscription : à partir du 2/09 salle Crinon.

Pièces à fournir : certificat médical, 1 photo d'identité, 2 timbres poste.

Cotisation : baby gym 90€ / gym danse et adultes 120 € / seniors 50€.

Période d'essai : 2 séances.

Renseignements complémentaires : Isabelle 06.46.89.00.13.

Président : Bernard Dumondel

Tel : 06.10.65.80.52

Mail : bernard.dumondel@sfr.fr

Club Cyclotourisme Oye-Plage

Pratique du vélo de route, de VTT, de VAE, en cyclotourisme.

Inscription : toute l'année.

Lieux : les routes de la région.

Cotisation : licence de 42 à 82€.

Pièces à fournir : certificat médical et 1 photo.

Période d'essai : 3 sorties.

Renseignements complémentaires : les vélos à assistance électrique sont acceptés.

Le club est affilié à la FFVélo.

Président : Didier Devines

Tel : 07.85.35.30.25

Mail : d.devines@orange.fr

Site : club-cyclotouriste-oye-plage.e-monsite.com

Facebook : Club-Cyclotouriste-Oye-Plage

Basket, pêche, twirling

Oye-Plage Basket Club Maritime

Initiation : école baby basket de 4 à 6 ans filles et garçons.

Apprentissage : basket de 7 à ...

Lieu : salle Degros.

Renseignements : à la rentrée sportive début septembre ou par téléphone.

Cotisation : seniors filles et garçons : 92€ / cadets : 82€ / minimes : 77€ / benjamins et poussins : 72 € + / pré-poussins : 67 € / babys : 57 € / loisirs : 52€. Assurance en sus.

Période d'essai : les 2 premières séances.

Objectif principal : développement, formation des jeunes.

Président : Rudy Wadoux

Tél : 06.28.28.08.99

Mail : opbcm@aol.com

Facebook : Oye Plage Basket Club Maritime

Amicale des Pêcheurs Ansériens

Pêche au coup, pêche de la carpe au coup et au moulinet, pêche de nuit dans le grand étang.

Lieu : étang rue du Lac.

Inscription : à partir du 1^{er} janvier 2021 au PMU d'Oye-Plage.

Pièce à fournir : une photo.

Cotisation : carte à l'année : 40€ / carte au mois : 20€ / carte à la journée : 7€.

Tarifs pêche de nuit dans le grand étang : 24h : 15€ avec la carte de l'amicale et 20€ sans la carte / 48h : 30€ avec la carte de l'amicale et 40€ sans la carte.

Président : Guy Chandelier

Téléphone : 06 15 74 34 53

Mail : reservation.etangdeoyeplage@gmail.com

Les Silver-Stars d'Oye-Plage

Répétitions, galas, lotos, festivals, défilés.

Lieu : salle Saint Médard.

Horaires : le mercredi de 14h à 16h pour les petites (de 4 à 10 ans)
le samedi de 14h à 17h (plus de 10 ans)

Possibilité de mise en place d'un groupe de moyennes.

Les entraînements reprendront si les conditions sanitaires le permettent. Les informations seront communiquées sur la page facebook.

Présidente : Sandrine Guilbert Rétaux

Tel : 06.70.26.41.43

Email : nonosilverstars@gmail.com

Facebook : SilverStars OyePlage



Country, randonnée, nature

Oye-Plage Country Club

Danse country en ligne et en couple.

Lieu : salle Saint Médard.

Horaires : débutants lundi 18h30-20h30
intermédiaires mardi 18h30-20h30 et jeudi 18h30-20h30
loisirs détente mercredi 18h30-20h30.

Inscription : du 1^{er} au 3/09 salle St Médard 18h30-20h.

Président : Mickaël Blondel

Tel : 06.60.74.08.64

Mail : oyeplagecountryclub62@gmail.com

Les Rebel's Country Dancers

Danse country.

Lieu : salle Gaston Cornet.

Horaires : débutants mardi de 18h30 à 19h30
confirmés mardi de 19h30 à 21h00 et jeudi de 19h00 à 20h30.

Cotisation : 35€ pour les adultes / 20€ pour les enfants (3 essais possibles).

Reprise 8 septembre à 18h30 pour les débutants

Présidente : Sylvie Beaugrand

Tel : 06.46.01.76.57

Mail : beaugrandpa@wanadoo.fr

Les Grolles

Randonnées pédestres tous niveaux.

Lieux : les environs d'Oye-Plage en semaine (mercredi matin et vendredi matin) +/- 10km. Rando douce le lundi matin -5 km. Le Boulonnais, l'Audomarois, la Flandre... (le dimanche) 10km et +.

Inscription : dès l'assemblée générale le 20 novembre ou en contactant le président.

Pièces à fournir : certificat médical.

Période d'essai : 3 sorties.

Président : Michel Henot

Tel : 06.88.67.25.39

Mail : henotmichel@free.fr

Facebook : grolles oye plage

Guides Nature

Chaque 1^{er} dimanche du mois , visite guidée de la réserve naturelle du platier d'oye, sa faune , sa flore, sa gestion... de 2h30 environ.

Horaire : RDV à 9h30 sur le parking de l'observatoire route des dunes à Oye-Plage.

Réservation : bernard.pitet@bbox.fr ou courrier en mairie au plus tard le vendredi précédant la visite.

Cotisation : 3€ par adulte par visite, gratuite pour les enfants / 4€ pour intégrer l'association et devenir un guide actif / 6€ ou plus pour les personnes désirant soutenir l'association et devenir membre bienfaiteur.

Port du masque pour le passage dans la maison dans la dune et l'observatoire, respect durant la sortie des distanciations. L'association organise aussi pour le public un nettoyage de la plage au début du printemps.

Président : Bernard Pitet

Mail : bernard.pitet@bbox.fr



Yoga, naturisme, Lens, 3^{ème} âge

Sthira-Sukha

Yoga.

Lieu : salle Gaston Cornet.

Horaires : lundi 18h-19h15 et 19h30-20h45
mercredi 18h30-19h45
jeudi 9h30-10h45.

Inscription : dès le 6 septembre et sur place toute l'année.

Cotisation : 60 €.

Pièces à fournir : une fiche d'inscription.

Période d'essai : 2 séances.

Présidente : Isabelle Migne

Tel : 07.67.93.76.86 /

Mail : yoga.anserien@gmail.com

Facebook : Yoga ansérien

ENCOR

Elan Naturiste de la Côte d'Opale et de sa Région.

L'association familiale est la seule association avec terrain dans le Pas de Calais.

Le domaine fait 18ha, ses 8km d'allées offrent à ses 72 adhérents un havre de paix en pleine nature. L'accès est direct à **la plage non naturiste**.

Les dates d'occupation du terrain sont du 1^{er} mai au 30 septembre.

Président : Jacques Lacroix

Tel : 06.21.19.24.85

Mail : contact@encor.fr

Site : <http://encor.fr>

LENS'OYE

Déplacement au stade Bollaert pour les matchs du Racing Club de Lens et quelques déplacements à l'extérieur.

Adresse du site : PMU Le temple d'Ourasi, 80 Avenue Paul Machy 62215 Oye-Plage.

Cotisation : 135 €.

Inscription : complet.

Président : Valentin Sergeant

Tel : 06.89.28.45.22

Facebook : Lens'oye Oye-Plage

Club Ansérien du 3^{ème} âge

Sorties, repas dansants, jeux de sociétés, cartes...

Lieu : salle Gaston Cornet.

Inscription : les 1^{ers} et 3^{èmes} jeudis de chaque mois.

Cotisation : 20 €.

Période d'essai : 2 réunions du club.

Présidente : Nelly Minne

Téléphone : 06.28.29.13.33

Mail : nellyminne328@gmail.com



Création, couture, patchwork

Plaisirs Créatifs

Broderies et cartonnage.

Lieu : préfabriqué les Natices, cour de l'espace Dolto.

Horaires : tous les mardis et jeudis de 13h30 à 18h dès septembre.

Inscription : au lieu d'activité.

Cotisation : 15 €.

Période d'essai : 15 jours.

Présidente : Fabienne Helleputte

Tel : 03.21.00.75.50 ou 06.67.41.36.21

Mail : fabienne.helleputte20@orange.fr

De fil en aiguille

Couture sur patrons, crochet, tricot, broderie ancienne, tous autres travaux d'aiguilles (même débutants).

Lieu : préfabriqué les Natices, cour de l'espace Dolto.

Horaires : les lundis et vendredis de 13h30 à 17h.

Ambiance conviviale et amicale.

Inscription : à partir du 7/09 et toute l'année.

Cotisation : 18 €.

Période d'essai : 2 séances.

Présidente : Monique Debavelaere

Tel : 03.21.82.13.80.

Mail : michel.debavelaere@orange.fr

Soif d'apprendre la broderie-la couture

Broderies, point de croix et la couture.
Débutant ou non. (matériel disponible).

Lieu : salle de couture, espace Dolto (1^{er} étage).

Horaires : tous les lundis de 13h30 à 18h hors période scolaire.

Inscription : dès septembre et en cours d'année espace Dolto.

Cotisation : 15 €.

Présidente : Françoise Landragin

Tel : 03.21 35.83.01 ou 06.87.08.50.63

Mail : francoise.landragin@orange.fr

Patch Oyats

Patchwork.

Lieu : salle de couture, espace Dolto (1^{er} étage).

Inscription : septembre, espace Dolto.

Cotisation : 15 €.

Présidente : Danielle Rebergue

Tel : 06.51.72.73.66



Scrabble, jeux, échecs, OMA

La Valse des Mots

Jeux de scrabble – tournois internes et externes.

Présidente : Jacqueline Brasy.

Tel : 03.21.35.85.12

Mail : lavalsedesmots@orange.fr

Lieu : salle Gaston Cornet.

Inscription : les lundis hors vacances scolaires d'été et de Noël de 13h30 à 17h.

Cotisation : 23€.

Période d'essai : 1 mois.

Oye – Pla'jeux

Découverte et pratique du jeu de société moderne dans toutes ses formes.

Président : François Bernamont

Tel : 06.29.98.80.63

Mail : oye.plajeux@gmail.com

Facebook : OYE-PLA'JEUX

Lieux : salle préfa les Natives et Médiathèque Simone Veil.

Horaires : les 2^{èmes} et 4^{èmes} samedis du mois de 19h à 00h (Natives).
un samedi par mois 14h-17h (Médiathèque).

Inscription : lors de nos animations.

Cotisation : 12€/personne – 17€/couple – 22€/famille, 2€/séance en cas de participation occasionnelle.

Période d'essai : 1^{ère} séance gratuite pour découvrir l'association.

Club d'échecs ansérien

Président : Jean-Pierre Dupont

Téléphone : 06.88.80.57.54

Facebook : echecsoyeplage

Lieu : espace Dolto salle verte.

Horaires : le vendredi à partir de 18h30

Office Municipal d'Animation

Pièces de théâtre, repas dansants, brocante, journées à thème, Halloween, Marché de Noël...

Présidente : Marie Josée Verdier

Tel : 06.13.18.88.94

Mail : officemunicipalanimations@gmail.com

Inscription : toute l'année.

Cotisation : aucune.

Renseignements complémentaires : notre but est d'animer la ville toute l'année et de faire participer à moindre coût le plus grand nombre d'Ansériens.

Le bénévolat vous parle ? C'est le moment d'intégrer notre équipe ! Bonne humeur garantie.



Téléthon, nounous, jardins, UNC

Oye-Plage Solidarité

Organisation du Téléthon à Oye-Plage.

Inscription : toute l'année.

Cotisation : 2€.

Président : Didier Hot.

Tel : 06.81.10.42.34

Mail : didierhot@free.fr

Des Nounous et des P'tits Loups

Pour les assistantes maternelles et leurs p'tits loups mais aussi les mamans qui désirent venir avec leur enfant jusque l'entrée à l'école.

Horaires : ateliers créatifs le jeudi matin de 9h à 11h préfabriqué les Natices, cour de l'espace Dolto.
motricité 1 lundi sur 2 de 10h à 11h salle Jean Crinon
sorties diverses en cours d'année (cueillette, ferme équestre, plage...).

Inscription : à partir du 3/09, 9h.

Pièces à fournir : dernier agrément en cours, attestation de formation.

Cotisation : 10€ pour les assistantes maternelles d'Oye-Plage / 12€ pour les extérieures.

Période d'essai : 3 ateliers.

Présidente : Christine Kucharski

Tel : 06.16.44.09.94

Mail : nounous.oye-plage@gmail.com

Internet : Nounous-ptitsloups.fr

Jardins familiaux Abbé LEMIRE

Lieu de l'activité : rue de la mer.

Inscription : Philippe Lenglet rue des petits moulins 62215 Oye-Plage.

Pièces à fournir : un courrier au président.

Cotisation : 25€.

Président : Philippe Lenglet

Tel : 06.40.75.33.89

Union Nationale des Combattants

Présence aux commémorations sur la commune d'Oye-Plage, déplacements lors d'importantes cérémonies et activités patriotiques, remises de médailles, repas...

Vous êtes **Ancien d'AFN, OPEX, soldat de France** ou **simple citoyen** voulant participer aux activités rendant hommage aux femmes et hommes tombés pour notre pays ? L'UNC Oye-Plage vous accueille !

Cotisation : 26€ / 13€ pour les veuves.

Membre bienfaiteur : Don libre (déduction d'impôts).

Chaque adhérent reçoit tous les mois le magazine « **la voix du combattant** ».

Président : Serge Crombet

Tel : 06.99.72.59.25

Mail : crombetserge@hotmail.fr



Arts, philatélie, musique

Bouillon d'Artistes

Formation aux arts graphiques. Dessin, peinture perspective.

Lieu : salle de peinture, espace Dolto.

Horaires : 9-11 ans, mercredi de 16h à 17h / 12-14 ans, mercredi de 17h15 à 18h45 / adultes, vendredi de 17h à 19h et/ou samedi de 16h à 18h.

Inscription : le 02/09 de 16h à 19h et le 5/09 de 16h à 19h espace Dolto.

Cotisation : groupes du mercredi : Ansériens 40 € / 55 € pour les extérieurs.
groupes du vendredi et du samedi : Ansériens 50 € / 75 € pour les extérieurs.
Réduction de 8 € pour un 2^{ème} membre d'une même famille. Le matériel est fourni sauf les toiles.

Période d'essai : 2 séances.

Président : Jean-Gabriel Bailloeuil

Tel : 03.21.35.87.84

Mail : bjean_gabriel@aliceadsl.fr

Art, Bouillon, Passion

Promouvoir et développer les différentes disciplines des arts graphiques par des expositions d'œuvres d'élèves de l'association « Bouillon d'Artistes » et des échanges d'idées.

Président : Jean-Gabriel Bailloeuil

Tel : 03.21.35.87.84

Mail : bjean_gabriel@aliceadsl.fr

Club philatélique

On peut collectionner par pays ou par thème (chiens, chats, oiseaux...) seul dans son coin ou se réunir pour échanger nos connaissances, nos timbres en double.

Lieu : espace Dolto, salle verte.

Inscription : pendant les réunions.

Gratuit.

Renseignements complémentaires : réunion le 2^{ème} samedi du mois de 15h à 17h de septembre à juin.

Président : Jean-Pierre Radouan

Tel : 03.21.82.69.59

Mail : jeanpierre.radouan@laposte.net

Harmonie l'Avenir d'Oye-Plage

Concerts, cérémonies officielles, défilés, parades, inaugurations...

Lieu : salle de répétition de l'école de musique d'Oye-Plage.

Cotisation : aucune.

Directeurs musicaux : Sébastien Forteville 06.23.72.34.55 / Bénédicte Francois 06.35.18.08.20.

Inscription : toute l'année sur notre site web, par téléphone, salle de répétition le vendredi soir de 19h à 21h.

Président : François Debruyne

Tel : 06.27.48.40.20

Mail : harmonie.lavenir.oyeplage@gmail.com

Internet : www.harmonielavenir.fr /

Facebook : harmonielavenir

Service Culturel

Ecole Municipale de musique

Les cours sont assurés par des professeurs qualifiés et diplômés de conservatoire

Directrice : Marianne Dumora

Tel : 03.21.82.31.02 et 06.15.88.09.05

Mail : marianne.em1@live.fr

Cours proposés : clarinette, saxophone, flute traversière, trompette, tuba, percussions-batterie, accordéon, trombone, guitare classique, folk et électrique, guitare basse, synthétiseur, piano...

Classe d'éveil : dès 4 ans.

Classes d'adultes.

Orchestre enfants : les poussins.

Orchestre seniors : E.M.A.

Inscriptions : le 2/09 de 10 h à 12h et 14h à 18h.

le 3/09 de 16h à 19h

les 7 et 8/09 de 16h à 19h

le 9/09 de 10h à 12h et de 14h à 18h.

Reprise : lundi 14/09

Horaires et salles : contactez Marianne Dumora.

Tarification * :

	Autres instruments			Guitare, piano et accordéon			Membres de l'EMA Membres de l'Harmonie		
	Ansérien	CCRA	Extérieur	Ansérien	CCRA	Extérieur	Ansérien	CCRA	Extérieur
1er enfant	60 €	110 €	150 €	90 €	165 €	225 €	30 €	55 €	80 €
2ème	50 €	110 €	150 €	75 €	165 €	225 €	25 €	55 €	80 €
3ème	30 €	110 €	150 €	45 €	165 €	225 €	15 €	55 €	80 €
Adulte	60 €	110 €	150 €	90 €	165 €	225 €	30 €	55 €	80 €

* Pour les inscrits 2019/2020, vous pouvez vous faire rembourser d'1/3 ou bénéficier d'une réduction d'1/3 du montant versé au titre de l'année 2019/2020 en raison de l'arrêt des cours (Covid-19).

Vous voulez faire de la musique ? Jouer d'un instrument ?

Ce n'est pas difficile,

Rapprochez-vous de Marianne Dumora, à l'école de musique, dans le prolongement de l'espace Dolto.

Service Culturel



Les horaires

Mardi : 10h-12h / 14h-17h30
 Mercredi : 10h-12h / 14h-18h
 Vendredi : 10h-12h / 14h-17h30
 Samedi : 10h-13h / 14h-17h

Horaires pouvant évoluer

Contact

Tel : 03 21 19 86 45
 Mail : mediatheque@oye-plage.fr
 Médiathèque Simone Veil
 Site : <http://oye-plage.c3rb.org>
 148 avenue Paul Machy



Prêts de livres, DVD, CD, revues,
 Lectures,
 Des animations pour tous les âges,
 Des expositions,
 Des spectacles,
 Des concerts,
 Des ateliers,
 Un accès internet gratuit,
 Une équipe à votre écoute.



	Ansériens	Habitants de la CCRA	Extérieurs CCRA
Mineurs	GRATUIT	GRATUIT	3 €
Demandeurs d'emploi	GRATUIT	GRATUIT	10 €
Bénéficiaires du RSA	GRATUIT	GRATUIT	10 €
Etudiants	GRATUIT	3 €	5 €
Adultes	GRATUIT	5 €	10 €



PROJECTION
Vendredi 28 février 2020
à 14 h 30

Durée : 1h35
 Tout public, à partir de 4 ans.
 Projection gratuite.
 Merci de vous inscrire auprès de la médiathèque.

MÉDIATHÈQUE SIMONE VEIL
 148, AVENUE PAUL MACHY
 62215 OYE-PLAGE
 03 21 19 86 45
 MÉDIATHÈQUE@OYE-PLAGE.FR



ENSEMBLE CREA

Vendredi 7 février 2020
 10h30

Médiathèque **Simone Veil**
 148 avenue Paul Machy 62215 Oye-Plage

Aide financière municipale : Pass jeunesse

La commune d'Oye-Plage a la chance de compter de nombreuses associations, culturelles, sportives ou de loisirs. La commune souhaite aujourd'hui promouvoir ces activités auprès des jeunes tout en densifiant et fortifiant le tissu associatif local.



Le Pass Jeunesse, c'est quoi ?

Il offre une **réduction de 50%** à une adhésion à une association avec un maximum de 20 € **pour tout Ansérien entre 4 et 18 ans** pratiquant un sport ou un loisir à Oye-Plage.

Cette réduction est valable pour une inscription par enfant et par an.



Mode d'emploi :

1 - L'adhérent(e) paye sa cotisation en tenant compte de la réduction.

*Exemple : l'adhésion coûte 80 €, l'adhérent(e) paye 60 € /
L'adhésion coûte 15 €, l'adhérent(e) paye 7,50 €.*

2 - Il fait remplir son pass jeunesse par l'association qui le conserve. (Le responsable légal joint les justificatifs demandés).

3 - La Municipalité rembourse à l'association le complément.



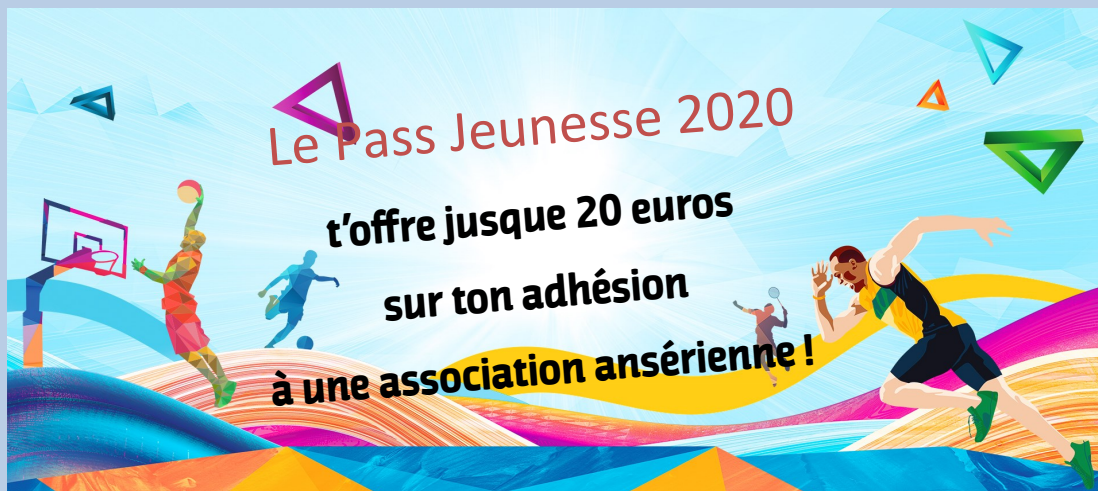

**A COMPLETER PAR
L'ASSOCIATION**

A retourner en mairie :

- avant le 18/12/2020 pour la saison 2020/2021
- avant le 19/03/2021 pour la saison 2021

Nom de l'adhérent(e) :

.....

Prénom de l'adhérent(e) :

.....

Nom de l'association :

.....

Discipline :

.....

Montant de l'adhésion ou de la licence :

.....

Cachet de l'association :

**A COMPLETER PAR L'ADHERENT
OU SON REPRESENTANT LEGAL**

ADHERENT

Nom :

Prénom :

Date de naissance :

Adresse :

.....

.....

RESPONSABLE LEGAL

Nom :

Prénom :

Date de naissance :

Adresse :

.....

.....

Téléphone :

Signature :

PIECES A FOURNIR LORS DE L'INSCRIPTION

Photocopie du livret de famille

Justificatif de domicile